平成21年度
農地・水・環境保全向上対策
取組地域図

基礎部分

施設の点検（農道）

施設の点検（樋門）

遊休農地の保全管理

水路・農道の草刈り

水路の泥上げ

砂利の補充

農地・水向上活動

施設の機能診断

ゲート類等の保守管理

ため池周辺の保全・管理

水路の目地詰め

自主施工によるU字溝の布施

水路に付着した藻等の除去

農村環境向上活動

施設への草花の植栽

グランドカバープラント植栽

伝統的農法の保全・学校教育連携

普及啓発活動

アドバイザー指導による水質調査

地域住民による清掃活動

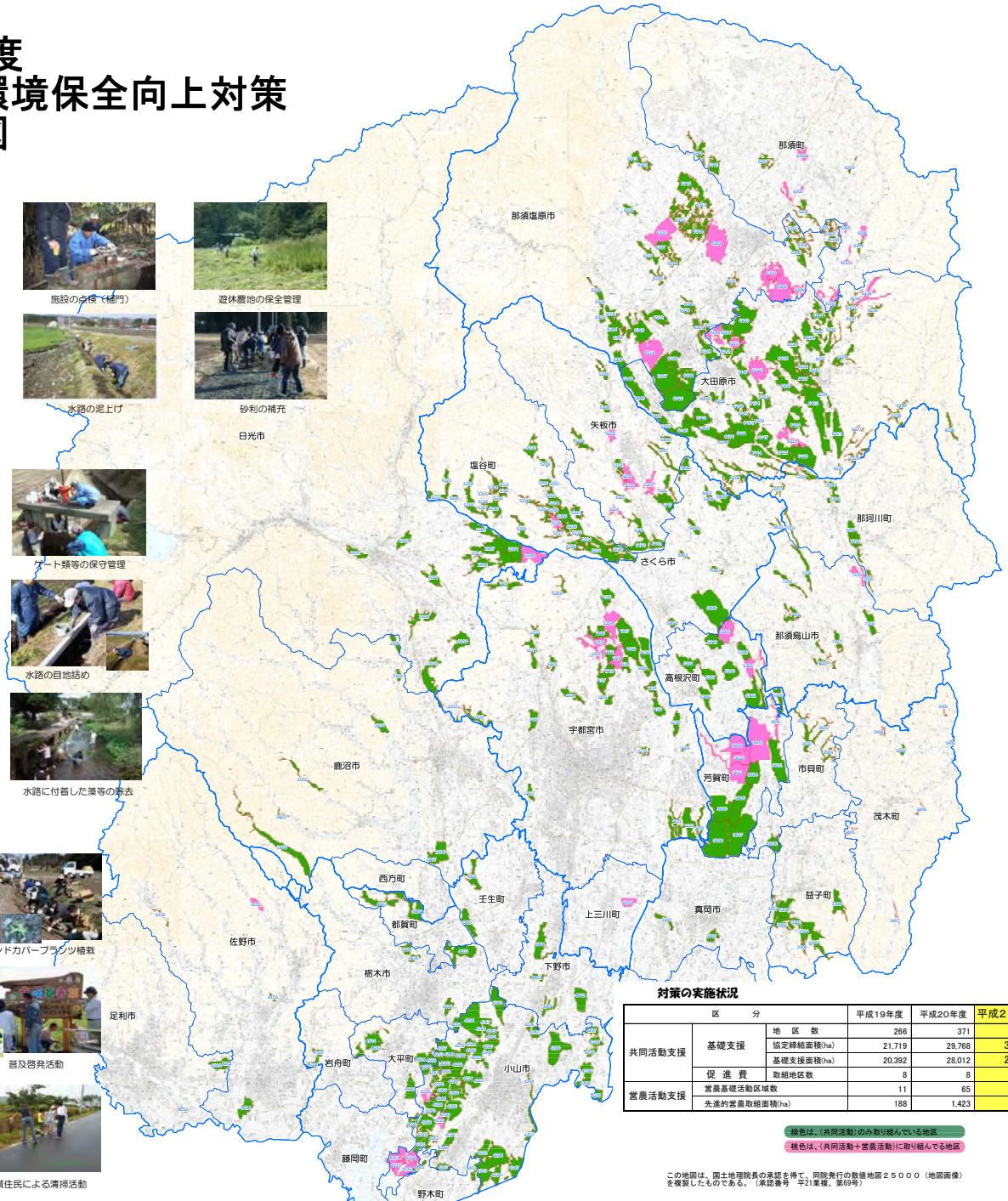

対策の実施状況

区分			平成19年度	平成20年度	平成21年度
共同活動支援	基礎支援	地区数	266	371	375
		協定締結面積(ha)	21,719	29,768	30,077
		基礎支援面積(ha)	20,392	28,012	28,333
	促進費	取組地区数	8	8	8
営農活動支援	営農基礎活動区域数		11	65	73
	先進的営農取組面積(ha)		188	1,423	1,780

緑色は、(共同活動)のみ取り組んでいる地区

桃色は、(共同活動＋営農活動)に取り組んでる地区

この地図は、国土地理院長の承認を得て、同院発行の数値地図２５０００（地図画像）を複製したものである。（承認番号　平21業複、第69号）

1101. 宇都宮市, こもりやグリーン倶楽部
1102. 宇都宮市, 水望みどりの郷
1103. 宇都宮市, こがし桜ルネサンス
1104. 宇都宮市, 上田環境サポート
1105. 宇都宮市, 山田川源流の里保全会
1106. 宇都宮市, 金田環境保全クラブ
1107. 宇都宮市, グリーンコミュニティあしぬま
1108. 宇都宮市, ＳＫ農材環境保全会
1109. 宇都宮市, アグリネット西下ガ橋
1110. 宇都宮市, 白沢甲部保全隊
1111. 宇都宮市, ふるた遊楽環境保全会
1112. 宇都宮市, 相野沢かしらなし保全会
1113. 宇都宮市, 宝井クリーン保全隊
1114. 宇都宮市, 上田原東組環境保全会
1115. 宇都宮市, 下田原南部地域資源保全隊
1116. 宇都宮市, 逆面工ス・アグリの里
1117. 宇都宮市, 飯山上篠井美土里保全会
1118. 宇都宮市, 潮瀬の里力りぬま
1119. 宇都宮市, 上勢生蟹観保全サークル
1120. 宇都宮市, 上金井住みよい環境保全会
1121. 宇都宮市, 富屋西部ホタル愛護会
1122. 宇都宮市, 姿川環境保全会
1123. 宇都宮市, 和久自然環境保存会
1124. 宇都宮市, ながみぬクリーンエコ倶楽部
1125. 宇都宮市, ふれあいネット西ノ内
1126. 宇都宮市, ビオトープの里ふくおか
1127. 宇都宮市, 下田原エコ・ワークシェアーズ
1128. 宇都宮市, 中内みどりの古里保存会
1129. 宇都宮市, まほろばの里豊郷北
1130. 宇都宮市, 板戸ネイチャークラブ
1131. 宇都宮市, 平出の田んぼを守る会
1132. 宇都宮市, チーム清原夢畑
1133. 宇都宮市, 清流の里大網保全会
1201. 上三川町, 上郷4区環境保全倶楽部
2101. 鹿沼市, 下沢引田農村環境保全の会
2102. 鹿沼市, 中入蒙野美郷の会
2103. 鹿沼市, 中粕尾水と緑の会
2104. 鹿沼市, ふるさとづくり下板荷
2105. 鹿沼市, 板荷畑いつくし美会
2106. 鹿沼市, 磯町の自然を守る会
2107. 鹿沼市, 野沢町グリーンクラブ
2108. 鹿沼市, 永野みどりの会
2201. 日光市, 小林１・２区地域資源保全会
2202. 日光市, いずみネットワーク
2203. 日光市, 芹沼地区自然環境を守る会
2204. 日光市, 沢又地域ふるさと資源保全隊
2205. 日光市, 芝沼原地域資源保全隊
2206. 日光市, 中猪倉地域資源保全隊
2207. 日光市, 塩野室地域水土里保全隊
2208. 日光市, 上板橋の環境を守る会
2209. 日光市, 小林３・４区コートピア
2210. 日光市, 岩崎自然環境保全会
2211. 日光市, 水無・森反地区環境保全協議会
2212. 日光市, 矢野口環境保全会
3101. 真岡市, 西浴のだかの郷環境保全会
3102. 真岡市, 長田水土里の郷保全会
3301. 益子町, 生田目環境保全会
3302. 益子町, 前沢環境保全会
3303. 益子町, 上山資源保全会
3304. 益子町, 本郷・松本環境保全組合
3305. 益子町, 原環境保全会
3306. 益子町, 大郷戸環境保全会
3307. 益子町, 東田井環境保全会
3308. 益子町, 尾羽の里環境保全会
3401. 茂木町, 山内甲農地・水・環境保全協議会
3402. 茂木町, 山内あくつ里地里山保全協議会
3403. 茂木町, 牧野環境保全協議会
3404. 茂木町, 竹原環境保全会
3405. 茂木町, 天子甲農地・水・環境保全協議会
3406. 茂木町, 林環境保存会
3407. 茂木町, 小貫下農地・水・環境保全協議会
3501. 市貝町, 貝ケ丘郷づくりの会
3502. 市貝町, ほたるの里杉山
3503. 市貝町, 大谷津自然を守る会
3504. 市貝町, 桜川みどりの里づくりの会
3505. 市貝町, 鴻之巻の環境を守る会
3601. 芳賀町, 上松地域資源保全会
3602. 芳賀町, 稲毛田資源保全会
3603. 芳賀町, 芳志戸環境向上推進会議
3604. 芳賀町, 上延生地域資源保全会
3605. 芳賀町, 与能資源保全会
3606. 芳賀町, 西水沢地域農地・水・環境保全会
3607. 芳賀町, 東高橋地域資源保全会
3608. 芳賀町, 西高橋環境保全向上推進会
3609. 芳賀町, 下高北部環境保全会
3610. 芳賀町, 下高根沢中部地区環境保全会
3611. 芳賀町, 下高南部環境向上推進会
4101. 栃木市, 仲仕上みどりの里
4102. 栃木市, 高谷町グリーンクラブ
4103. 栃木市, 大塚田んぼの会
4104. 栃木市, 蝦地・木の西みどりの会
4105. 栃木市, 川原田めぐみの里
4201. 小山市, 大本・小梁・松沼・飾り馬の里
4202. 小山市, グリーンパワー下初田
4203. 小山市, みどりの里上国府塚
4204. 小山市, 犬塚資源保全会
4205. 小山市, 桜の里間中
4206. 小山市, 鉢形環境保全会
4207. 小山市, 乙女・磯宮農村環境保全会
4208. 小山市, 東野田環境保全向上委員会
4209. 小山市, 小袋稲穂の里
4210. 小山市, 水と古代ロマンの郷・飯塚
4211. 小山市, 白鳥緑と水辺の郷
4212. 小山市, 思いの郷下生井
4213. 小山市, 東生井ひばり ケ丘の里
4214. 小山市, 上生井ふごみの里
4215. 小山市, 網戸中坪みのりの郷
4216. 小山市, 網戸緑深浅間の里環境保全会
4217. 小山市, 小宅下あやめ会
4218. 小山市, 熊本本田環境保全会
4219. 小山市, 黒本アカシヤの里
4220. 小山市, 島田南若あゆの里
4221. 小山市, 下石塚石塚の郷
4222. 小山市, 立木上立木塾
4223. 小山市, 豊穣の郷
4224. 小山市, 松沼本郷美しい里の会
4225. 小山市, クリーンネット田東
4226. 小山市, 高福稲穂の里
4227. 小山市, 菴麦花の郷延島上
4228. 小山市, 水とみのりの郷延島下
4229. 小山市, 紬と紫陽花の郷・中河原
4230. 小山市, 中高梅納の里
4231. 小山市, 自然の里ままだ
4232. 小山市, 東萩田環境保全会
4233. 小山市, 南和泉環境保全会
4234. 小山市, 八軒環境保全会
4235. 小山市, 羽川エコ倶楽部
4236. 小山市, 美田の里今里
4237. 小山市, 上初田西クリーンクラブ
4238. 小山市, ふれあいの里上巣
4239. 小山市, かがみの郷
4240. 小山市, 荒川地区農村資源保全会
4241. 小山市, 泉の郷下泉
4242. 小山市, あじさいの里荒井
4243. 小山市, 弓引の村大川島
4244. 小山市, けやきの郷下国府塚
4245. 小山市, 迫間田の郷
4246. 小山市, 自然の里おとめ
4247. 小山市, 自然の郷武井
4248. 小山市, 井荻不動の郷
4249. 小山市, 上初田東みどりんぼ
4250. 小山市, ほたるの里
4251. 小山市, 生良水神の郷
4252. 小山市, 折本宮の里
4253. 小山市, 薄水の里・発戸
4254. 小山市, いこまの里
4255. 小山市, ソマエギの里
4256. 小山市, いしのうち稲穂の里
4257. 小山市, コスモスいっぱいの里横倉
4258. 小山市, しもやなの里
4259. 小山市, 寒川花橘の郷
4260. 小山市, 中里昆沙門の郷
4261. 小山市, いぼぬまの里
4301. 壬生町, 夢・はにしの里協議会
4302. 壬生町, 下稲葉・水と緑を守る会
4401. 野木町, みどりの里川西
4402. 野木町, れんげの里川田
4501. 大平町, 西山田自然環境保全会
4502. 大平町, 富田七環境保全会
4503. 大平町, お楽の里下高島
4504. 大平町, 真弓南環境保全会
4505. 大平町, 西水代環境保全会
4601. 藤岡町, 水と緑の里みどりかわ
4701. 岩舟町, ふるさと古江21
4702. 岩舟町, あじさいのむら「下岡」
4801. 都賀町, 富張地区環境保全会
4802. 都賀町, 大柿の郷を守る会
4901. 下野市, 宮地区環境保全会
4902. 下野市, 仁良川の里保全会
4903. 下野市, 笹原地域環境保全会
4904. 下野市, 石橋南部環境保全会
5101. 矢板市, 木幡西園業農村環境保全会
5102. 矢板市, 川崎水辺の郷保全会
5103. 矢板市, 塙林グリーン環境保全会
5104. 矢板市, 湧水の郷温田環境保全会
5105. 矢板市, 下太田みどりの倶楽部
5106. 矢板市, 沢環境保全会
5107. 矢板市, 成田地区環境美化の会
5108. 矢板市, 水の郷泉を守る会
5109. 矢板市, いさの環境保全会
5110. 矢板市, 上安沢環境保全実行委員会
5111. 矢板市, 本田環境保全会
5112. 矢板市, 乙畑環境保全協働隊
5113. 矢板市, 大槻ほたるの郷保全会
5114. 矢板市, 玉田の環境を良くする会
5115. 矢板市, 山岳代環境保全実行委員会
5116. 矢板市, 石関谷川環境保全会
5117. 矢板市, 下山根環境保全会
5201. 塩谷町, 西山まちづくり推進委員会
5202. 塩谷町, 河原まちづくり推進会
5203. 塩谷町, 喜多まちづくり推進委員会
5204. 塩谷町, 道下まちづくり推進委員会
5205. 塩谷町, 原荻野目区まちづくり推進委員会
5206. 塩谷町, 金枝里創推進委員会
5207. 塩谷町, 飯岡まちづくり推進委員会
5208. 塩谷町, 芦場新田まちづくり推進委員会
5209. 塩谷町, 熊ノ木まちづくり推進委員会
5210. 塩谷町, 沼倉まちづくり推進委員会
5211. 塩谷町, 板橋まちづくり推進委員会
5212. 塩谷町, 合柄橋まちづくり推進会
5213. 塩谷町, まちづくり井戸神推進会
5214. 塩谷町, 百目鬼まちづくり推進委員会
5215. 塩谷町, 弥谷久保まちづくり推進委員会
5216. 塩谷町, 窓上区まちづくり推進委員会
5217. 塩谷町, 川村まちづくり推進会
5218. 塩谷町, 新谷まちづくり推進委員会
5219. 塩谷町, 山口まちづくり推進委員会
5220. 塩谷町, 船渡区まちづくり推進委員会
5221. 塩谷町, 西古屋まちづくり推進委員会
5222. 塩谷町, 道谷原まちづくり推進委員会
5223. 塩谷町, 大宮上区まちづくり推進委員会
5224. 塩谷町, 諸杉まちづくり推進委員会
5225. 塩谷町, 田所中まちづくり推進委員会
5226. 塩谷町, 上平まちづくり推進会
5227. 塩谷町, 風見山田いきいきはつらつ会
5228. 塩谷町, 上沢まちづくり推進委員会
5229. 塩谷町, 東山田環境保全隊
5230. 塩谷町, 封内まちづくり推進委員会
5231. 塩谷町, 大久保まちづくり推進委員会
5232. 塩谷町, 上寺島まちづくり推進委員会
5233. 塩谷町, 大宮中区まちづくり推進委員会
5301. 高根沢町, 石末地区農地・水・環境保全向上対策推進協議会
5302. 高根沢町, 桑窪地区農地・水・環境保全向上対策推進協議会
5303. 高根沢町, 伏久地区農地・水・環境保全向上対策推進協議会
5304. 高根沢町, 台新田緑資源対策推進協議会
5305. 高根沢町, 柏崎環境保全みどりの会
5306. 高根沢町, 中磯みどりを守る会
5307. 高根沢町, 篭関の自然を守る会
5308. 高根沢町, 飯室地区農地・水・環境保全向上対策推進協議会
5309. 高根沢町, 赤坂地区農地・水・環境保全向上対策推進協議会
5310. 高根沢町, 果上ていせんの会
5401. さくら市, 古町水土里会
5402. さくら市, 早乙女羽黒地区資源保全隊
5403. さくら市, 早乙女矢口環境保全クラブ
5404. さくら市, 鍛冶矢口地域資源保全隊
5405. さくら市, 高月地区資源保全隊
5406. さくら市, 狭間田地域環境保全協議会
5407. さくら市, 北の内農地・水・環境保全向上対策推進協議会
5408. さくら市, 湯泉山環境保全協議会
5409. さくら市, 下河戸南環境保全管理会
5410. さくら市, 一本木環境美化クラブ
6101. 大田原市, 浅野環境を守る会
6102. 大田原市, 加治屋資源保全会
6103. 大田原市, 金田北部地域環境保全会
6104. 大田原市, 湧水の郷とのうち
6105. 大田原市, 北金丸ふるさと環境保全会
6106. 大田原市, ふるさとの農地・水を守る会
6107. 大田原市, 南金丸地域・環境・資源を守る会
6108. 大田原市, 上郷の清流を守る会
6109. 大田原市, 松原環境組合
6110. 大田原市, 実取環境保全会
6111. 大田原市, 花園の環境を守る会
6112. 大田原市, あらい自然環境保全会
6113. 大田原市, 龍尾用水蛍の郷
6114. 大田原市, 福原の自然と環境を守る会
6115. 大田原市, 宇田川中平環境保全会
6116. 大田原市, 上蒲梁環境保全会（グリーンリーフ）
6117. 大田原市, 片岩田資源保全会
6118. 大田原市, 蛭畑の環境を守る会
6119. 大田原市, グリーンハート会川
6120. 大田原市, 中の原環境保全会
6121. 大田原市, 錦田環境を守る会
6122. 大田原市, 湯津上東部環境保全会
6123. 大田原市, 片田・北滝環境保全会
6124. 大田原市, 北滝環境保全自治会
6125. 大田原市, 矢敷地区農地・水・環境保全組合
6126. 大田原市, 亀久大久保自然環境守る会
6127. 大田原市, 笹目・帯石環境保全会
6128. 大田原市, 佐木沢・サイプレス環境保全会
6129. 大田原市, 大田田自然を守る会
6130. 大田原市, しのひはら玉藻の里
6131. 大田原市, 余瀬水と緑を守る会
6132. 大田原市, 黒羽向町農村環境保全会
6133. 大田原市, 両郷中央資源保存会
6134. 大田原市, 蒲沢地区資源保全会
6135. 大田原市, 大輪・川田環境保全会
6136. 大田原市, 両郷河原溝流保存会
6137. 大田原市, 中野内下環境保全会
6138. 大田原市, 寺宿の里環境保全会
6139. 大田原市, 八溝の郷共同体
6140. 大田原市, 須佐木町田資源保存会
6141. 大田原市, 蓬井本郷環境保全組合
6142. 大田原市, 蓬井南部環境保全組合
6143. 大田原市, 町島環境保全会
6144. 大田原市, カジカの里今泉環境保全会
6145. 大田原市, 平沢農村環境保全会
6146. 大田原市, 上奥沢水土里の郷を守る会
6147. 大田原市, 東鍋運地域環境保全会
6148. 大田原市, 上石上環境保全会
6149. 大田原市, 下石上自然保存会
6150. 大田原市, 松の木・六郎内環境保全会
6151. 大田原市, ミヤコタナゴの里環境保全会
6152. 大田原市, 宇田川西の原地区環境保全会
6153. 大田原市, 中滝葉環境資源保全会
6154. 大田原市, 赤瀬大和久環境を守る会
6155. 大田原市, 宇田川川毛地区環境保全会
6156. 大田原市, 南区資源保全会
6157. 大田原市, 奥沢地域環境保全会
6158. 大田原市, 須佐川目燃を守る会
6201. 那須町, 那須田中環境保全ネットワーク
6202. 那須町, たぬきの郷を守り隊
6203. 那須町, 稲沢農地・水・環境保全組合
6204. 那須町, 岩崎の郷づくり委員会
6205. 那須町, 黒川の郷
6206. 那須町, 下芦野唐木農地水環境保全隊
6207. 那須町, 山梨子集落稲穂の里
6208. 那須町, 小島地区環境保全向上組合
6209. 那須町, 石住農地保全協力隊
6210. 那須町, 畑之介生態系を守る会
6211. 那須町, 平俵風中環境保全会
6212. 那須町, ほたるの里名ケ沢
6301. 那須塩原市, 埼玉農地環境保全会
6302. 那須塩原市, 熊久保里山の会
6303. 那須塩原市, 石田坂環境保全組合
6304. 那須塩原市, 望田保全会
6305. 那須塩原市, 赤沼地区環境保全会
6306. 那須塩原市, 越堀自然を守る会
6307. 那須塩原市, 六汲環境保全組合
6308. 那須塩原市, 鍋掛奇部地区環境保全隊
6309. 那須塩原市, 楡沢農地保全部会
6310. 那須塩原市, 長久保の郷保全会
6311. 那須塩原市, 無葉屋地域資源保全管理組合
6312. 那須塩原市, 百村本田営農組合
6313. 那須塩原市, 青木一区農地水環境保全対策委員会
6314. 那須塩原市, 青木三区保全組合
6315. 那須塩原市, 青木四区環境保全会
6316. 那須塩原市, 一区町地域資源保全隊
6317. 那須塩原市, 二区町地域資源保全隊
6318. 那須塩原市, 三区町環境保全隊
6319. 那須塩原市, 四区町環境保全会
6320. 那須塩原市, 太夫塚環境保全隊
6321. 那須塩原市, 横沢農村環境保全協議会
6322. 那須塩原市, 東沢地区地域農水環組合
6323. 那須塩原市, 実関根清水保全会
6324. 那須塩原市, 上井口農村環境整備
6325. 那須塩原市, 横林環境保全倶楽部
6326. 那須塩原市, 下大貫環境保全会
6327. 那須塩原市, 金沢下地域資源保全組合
6328. 那須塩原市, 金沢上ふる里を守る会
6329. 那須塩原市, 金沢中環境保全倶楽部
6330. 那須塩原市, 高岡津集落保全会
6331. 那須塩原市, 上横林環境保全会
6332. 那須塩原市, 青木二区保全組合
6333. 那須塩原市, 山中大塚農地水環境保全コスモス会
6334. 那須塩原市, 豊岡長芝地区環境保全協議会
6335. 那須塩原市, 貫鍋環境保全組合
6336. 那須塩原市, 木綿畑本田環境保全区組合
6337. 那須塩原市, 荊塩環境を守る会
6338. 那須塩原市, 二つ室地域環境保全隊
6339. 那須塩原市, 石林環境保全会
6340. 那須塩原市, 西原沢地域資源保全体
6341. 那須塩原市, 上大貫上環境を守る会
6342. 那須塩原市, 上大貫環境保全中坪会
7101. 那須烏山市, 藤田地域資源保全隊
7102. 那須烏山市, 川井地域農村環境保全会
7103. 那須烏山市, 大桶地域みどりの保全会
7104. 那須烏山市, 岩川地域環境保全会
7105. 那須烏山市, 荒川南部地域保全会
7106. 那須烏山市, 興野ほたるの里づくり環境保全会
7107. 那須烏山市, 神長地域自然を守る会
7201. 那珂川町, 久那瀬農地水環境保全会
7202. 那珂川町, 浄法寺環境保全委員会
7203. 那珂川町, 第１０区農地水環境保全会
7204. 那珂川町, 上町環境保全会
7205. 那珂川町, 上河原農地水保全委員会
7206. 那珂川町, 北向田環境保全会
7207. 那珂川町, 下芦井ほたるの会
7208. 那珂川町, 松野農地水環境保全会
8101. 佐野市, 上牧の環境を守る会
8102. 佐野市, 飛駒一区環境保全会
8103. 佐野市, 山越ふれあいの里づくり協議会
8104. 佐野市, アグリネット田島
8201. 足利市, 稲荷地区環境保全の会
8202. 足利市, 馬場地区環境保全の会
8203. 足利市, 西場地区環境保全の会