平成26年度 栃木県における 多面的機能支払交付金の取組

基礎活動（点検・機能診断・実践活動）

施設の点検（農道）

施設の機能診断

施設の点検（樋門）

砂利の補充

水路の泥上げ

ゲート類等の保守管理

遊休農あの保全管理（農用地）

水路･農道の草刈り

水路の嵩上げ

ため池周辺の保全･管理

水路の目地詰め

グランドカバープランツ植栽

自主施工によるU字溝の布施

農村環境保全活動

施設への草花の植栽

伝統的農法の保全・学校教育連携

普及啓発活動

アドバイザー指導による水質調査

地域住民による清掃活動

田んぼまわりの生きもの調査

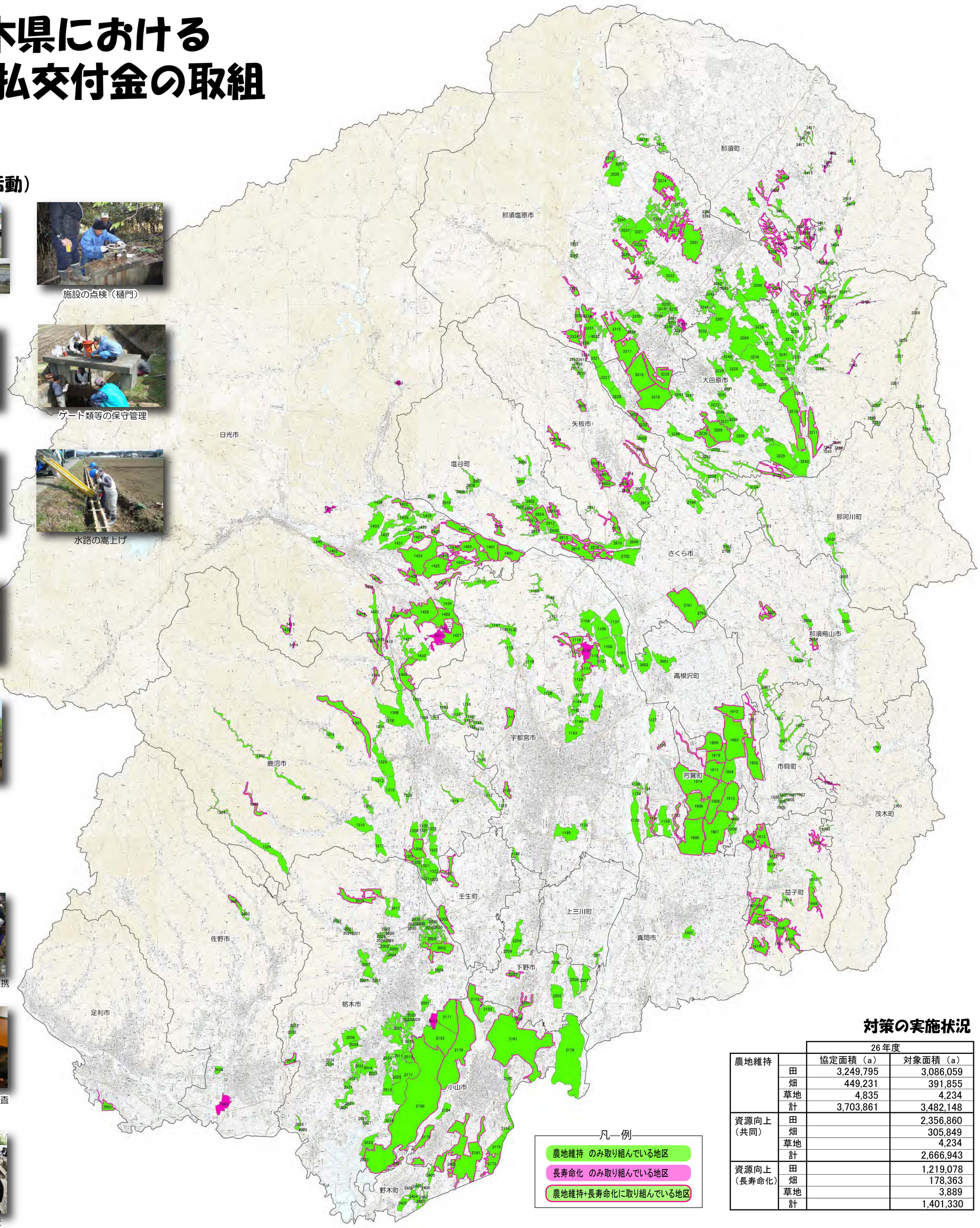

対策の実施状況

		26年度	
		協定面積（a）	対象面積（a）
農地維持	田	3,249,795	3,086,059
	畑	449,231	391,855
	草地	4,835	4,234
	計	3,703,861	3,482,148
資源向上（共同）	田		2,356,860
	畑		305,849
	草地		4,234
	計		2,666,943
資源向上（長寿命化）	田		1,219,078
	畑		178,363
	草地		3,889
	計		1,401,330

市 町	農地維持・共同	長寿命化	組 織 名
宇都宮市	1101	5101	こもりやグリーン倶楽部
	1102	5102	氷室みどりの郷
	1103		こがし桜ルネサンス
	1104		上田環境サポート
	1105		山田川源流の里保全会
	1106		グリーンコミュニティあしぬま
	1107		SK農村環境保全会
	1108		アグリネット西下ヶ橋
	1109		白沢保全隊
	1110	5110	ふるた遊楽環境保全会
	1111	5111	宝井クリーン保全隊
	1112	5112	上田原東組環境保全会
	1113		下田原南部地域資源保全隊
	1114	5114	逆面エコ・アグリの里
	1115		飯山・上篠井水土里保全会
	1116	5116	湯場の里かりぬま
	1117	5117	上駒生景観保全サークル
	1118		上金井住みよい環境保全会
	1119		富屋西部ホタル愛護会
	1120	5120	姿川環境保全会
	1121		なががねクリーンエコ倶楽部
	1123		ビオトープの里ふくおか
	1124		下田原エコ・ワークシェアーズ
	1126		まほろばの里・豊郷北
	1127		板戸ネイチャークラブ
	1129		チーム清南夢畑
	1130		清流の里　大網保全会
	1131		中里西組みどり保全会
	1132		田野環境保全会
	1133	5133	相野沢かしらなし保全会
	1134		みどりの里こてやま
	1135		清流鬼怒の郷
	1136		上中福岡農地・水保全会
	1137		東芦沼環境保全会
	1138		下飯田農地保全会
	1139		さるや恵農村環境保全会
	1140		宇都宮市下川俣町農地保全会
	1141		海道町農地保全会
	1142		関堀町上農地保全会
	1143		岩曽町農地保全会
	1144		岩本農地保全会
	1145		上町農地維持管理組合
	1146		針ケ谷の田んぼを守る会
	1147		電気堀維持管理協議会
	1148		冬室下環境保全会
	1149		東横田町・屋板本町農地水環境保全会
	46	10	46組織
上三川町	1201		三本木用水組合
	1	0	1組織
鹿沼市	1301	5301	下沢引田農村環境保全の会
	1302		中入栗野美郷の会
	1303	5303	中粕尾水と緑の会
	1304	5304	ふるさとづくり下板荷
	1305	5305	板荷畑いつくし美会
	1306	5306	磯町の自然を守る会
	1307	5307	野沢町グリーンクラブ
	1308		武子自然を守る会
	1309		見野・富岡・下遠部環境整備協議会
	1310		西沢環境を守る会
	1311		中山沢自然保存会
	1312		深津環境保全部会
	1313		野尻の大地を守る会
	1314		下久我の自然を守る会
	1315		酒野谷自然環境を守る会
	1316		久野の農地を守る会
	1317		ふかほど農地を守る会
	1318		笹原田環境保全の会
	1319		西茂呂清流の会
	1320		楡木小藪川用水組合
	1321		中島用水組合
	1322		当山用水組合
	1323		南端用水組合
	1324		永野保全の会
	1325		日向地域保全の会
	1326		生子の郷環境保全の会
	26	6	26組織
日光市	1401	5401	小林1･2区地域資源保全会
	1402	5402	いずみネットワーク
	1403	5403	沢又地域ふるさと資源保全隊
	1404	5404	芝河原地域資源保全隊
	1405	5405	塩野室地域水土里保全隊
	1406	5406	上板橋の環境を守る会
	1407	5407	小林3･4区ユートピア
	1408	5408	岩崎自然環境保全会
	1409	5409	水無・森友地区環境保全協議会
	1410	5410	矢野口環境保全会
	1411	5411	中猪倉地域資源保全隊
	1412	5412	高百集落
	1413	5413	藤原集落
	1414	5414	南小来川集落
	1415	5415	宮小来川集落
	1416	5416	室瀬グリーンネット
	1417		小倉農地水保全会
	1418	5418	小代農地・水環境保全会
	1419	5419	長畑下組の環境を守る会
	1420		明神農地・水保全管理会
	1421		下板橋の水と緑を守る会
	1422	5422	下川室環境保全会
	1423	5423	針具地区農村環境保全会
	1424	5424	大室農地水管理委員会
	1425	5425	薄井沢環境保全会
	1426	5426	根室地域環境を守る会
	1427	5427	下猪倉くらかけ会
	1428	5428	上猪倉保全組合
	1429	5429	木和田島みどりの会
	1430	5430	中小来川環境保存会
	1431		荊沢農村環境保全会
	1432		手岡農村環境保全会
	1433		倉ヶ崎農地環境保全会
	1434		山口農用地維持組合
	1435		轟みどり保全会
	1436		大桑地区農地・水環境保全会
	1437		芹沼多面的機能活動組織
	1438		町谷水土里会
	1439		関の沢農地環境保全会
	1440		野口ふれあいの会
	40	27	40組織
真岡市	1501		西沼めだかの郷環境保全会
	1	0	1組織
益子町	1601	5601	生田目環境保全会
	1602	5602	前沢環境保全会
	1603	5603	上山資源保全会
	1604	5604	本郷・松本環境保全組合
	1605	5605	原環境保全会
	1606	5606	大郷戸環境保全会
	1607	5607	東田井環境保全会
	1608	5608	尾羽の里環境保全会
	1609	5609	大平環境保全会
	1610	5610	小泉環境保全会
	1611	5611	風戸環境保全会
	1612	5612	里西環境保全会
	1613		下大羽環境保全会
	1614		西明寺環境保全会
	1615		北中環境保全会
	15	12	15組織
茂木町	1701		牧野環境保全協議会
	1702		天子甲農地・水・環境保全協議会
	1703		林環境保存会
	1704	5704	下菅又農地・水保全管理協議会
	4	1	4組織
市貝町	1801		ほたるの里杉山
	1802		貝ヶ丘郷づくりの会
	1803		大谷津自然を守る会
	1805	5805	鴻之宿の環境を守る会
	1806		さくら川みどりの里づくりの会
	1807		山の森環境を守る会
	1808		新町地域資源保全会
	1809		赤羽ふるさと地域資源保全会
	8	1	8組織
芳賀町	1901	5901	上給地域資源保全会
	1902	5902	稲毛田資源保全会
	1903	5903	芳志戸環境向上推進会議
	1904		上延生地域資源保全会
	1905	5905	与能資源保全会
	1906	5906	西水沼地域農地・水・環境保全会
	1907	5907	東高橋地域資源保全会
	1908	5908	西高橋環境保全向上推進会
	1909	5909	下高北部環境保全会
	1910	5910	下高根沢中部地区環境保全会
	1911	5911	下高南部環境向上推進会
	1912	5912	八ツ木環境資源保全会
	1913	5913	下延生環境資源保全会
	1914	5914	東水沼保全会
	14	13	14組織
栃木市	2001		仲仕上みどりの里
	2002	6002	大塚田んぼの会
	2003		細堀・木の西みどりの会
	2004		川原田めぐみの里
	2005		宿前みどりの会
	2006		吹上東部環境保全会
	2007		春名塚環境保全会
	2008		西山田自然環境保全会
	2009		富田七環境保全会
	2010		お楽の里下高島
	2011		真弓南環境保全会
	2012		西水代環境保全会
	2013	6013	高谷町グリーンクラブ
	2014		あらい水と緑の会
	2015		上高島環境保全会
	2016		水と緑の里みどりかわ
	2017		富張地区環境保全会
	2018	6018	大柿の郷をまもる会
	2019	6019	ふるさと古江21
	2020		沼和田東部環境保全会
	2021		尻内梓環境保全会
	2022		和田環境保全会
	2023		水代新水利組合環境保全会
	2024		西野田環境保全会
	2025		大平東部環境保全会
	2026		保全管理新井の郷
	2027		戸崎農地保全組合
	2028		木の西環境保全会
	2029		桑家会
	2030		遊泉の会
	2031		静和川活動組織
	2032		小名路里山を守る会
	2033		部屋南部美しの郷つくり協議会
	2034		沖田の里を守る会
	34	4	34組織
小山市	2171	6171	大本・小薬・松沼・飾り馬の里
	2172	6172	水と古代ロマンの郷・飯塚
	2173	6173	自然の郷武井
	2174		コスモスいっぱいの里横倉
	2175		神楽の里田間
	2176		絹保全協議会
	2177		巴波・永野の里
	2178	6178	自然の里保全会
	2179	6179	みたとうぶ保全会
	2180	6180	思川西部農村環境保全会
	2181	6181	小山用水保全協議会
	2182		美田中部環境保全会
	2183		南半田環境保全の会
	2184		粟宮不動下保全会
	2185		中久喜犬塚地区農地環境保全会
	15	7	15組織
下野市	2201	6201	柴地区環境保全会
	2202		仁良川の里保全会
	2203	6203	笹原地域環境保全会
	2204		石橋南部環境保全会
	2205	6205	ふる里しばみなみ
	2206		武名瀬川農村環境保全会
	2207		下野東部農村環境保全会
	2208		八幡下農村環境保全会
	2209		橋本農村環境保全会
	9	3	9組織
壬生町	2301	6301	夢・はにしの里協議会
	2302	6302	下稲葉・水と緑を守る会
	2	2	2組織
野木町	2401	6401	みどりの里川西活動組織
	2402	6402	れんげの里川田活動組織
	2403		中谷環境保全会活動組織
	2404		座又環境保全会活動組織
	2405		若林環境保全会活動組織
	2406		中ノ内環境保全会活動組織
	2407		御門環境保全会活動組織
	7	2	7組織
矢板市	2601	6601	木幡西農業農村環境保全会
	2602	6602	川崎水辺の郷保全会
	2603	6603	境林グリーン環境保全会
	2604	6604	湧水の郷塩田環境保全会
	2605		沢環境保全会
	2606	6606	成田地区環境美化の会
	2607	6607	水の郷泉を守る会
	2608		本田環境保全会
	2609		乙畑環境保全協働隊
	2610		大槻ほたるの郷保全会
	2611		玉田の環境を良くする会
	2612	6612	石関谷川環境保全会
	2613		下山根環境保全会
	2614	6614	上安沢環境保全実行委員会
	2615		いさの農地保全会
	15	8	15組織
さくら市	2701	6701	狭間田地域環境保全協議会
	2702		蒲須坂農根の会
	2703		八方口みどりの会
	2704		下河戸南環境保全管理会
	2705		鹿子畑上地区資源保全会
	5	1	5組織
那須烏山市	2801	6801	藤田地域資源保全隊
	2802		荒川南部地域保全会
	2803		興野ほたるの里づくり環境保全会
	2804	6804	神長地域自然を守る会
	2806		月次保全会
	2807		曲畑農村環境保全会
	6	2	6組織
塩谷町	2901		西山まちづくり推進委員会
	2902		道下まちづくり推進委員会
	2903		原荻野目区まちづくり推進委員会
	2904	6904	金枝里創推進委員会
	2905		飯岡まちづくり推進委員会
	2906		熊ノ木まちづくり推進委員会
	2907		まちづくり井戸神推進会
	2908		百目鬼まちづくり推進委員会
	2909		羽谷久保まちづくり推進委員会
	2910		新谷まちづくり推進委員会
	2911		船場区まちづくり推進委員会
	2912		大宮上区まちづくり推進委員会
	2913	6913	諸杉まちづくり推進委員会
	2914	6914	田所中まちづくり推進委員会
	2915		風見山田いきいきはつらつ会
	2916	6916	上沢まちづくり推進委員会
	2917	6917	泉地区環境保全隊
	2918	6918	肘内まちづくり推進委員会
	2919	6919	大久保まちづくり推進委員会
	2920		大宮中区まちづくり推進委員会
	20	7	20組織
高根沢町	3001		郷田保全会
	3002		中阿久津農地保全会
	2	0	2組織
那珂川町	3101		久那瀬農地水環境保全会
	3102	7102	浄法寺環境保全委員会
	3103		第10区農地水環境保全会
	3104		下芳井ほたるの会
	3105		松野農地水環境保全会
	5	1	5組織
大田原市	3201		金田北部地域環境保全会
	3202		湧水の郷とのうち
	3203		ふるさとの農地・水を守る会
	3204		上郷の清流を守る会
	3205	7205	花園の環境を守る会
	3206		宇田川仲坪環境保全会
	3207	7207	上薄葉環境保全会（グリーンリーフ）
	3208		片府田資源保全会
	3209		グリーン・ハート品川
	3210	7210	湯津上東部環境保全会
	3211	7211	片田・北滝環境保全会
	3212		北堀自治会
	3213		桧木沢・サイプレス環境保全会
	3214		大豆田自然を守る会
	3215		しのはら玉藻の里
	3216		余瀬水と緑を守る会
	3217		黒羽向町農村環境保全会
	3218	7218	両郷中央資源保存会
	3219		薄沢地区資源保全会
	3220		大輪・川田環境保全会
	3221		両郷河原清流保存会
	3222		中野内下環境保全会
	3223		寒井本郷環境保全組合
	3224		寒井南部環境保全組合
	3225		上奥沢水土里の郷守る会
	3226		東郷堰地域環境保全会
	3227		上石上環境保全会
	3228		下石上自然保存会
	3229		松の木・六郎内環境保全会
	3230	7230	ミヤコタナゴの里環境保全会
	3231		宇田川西の原地区環境保全会
	3232	7232	中薄葉環境資源保全会
	3233		宇田川川毛地区環境保全会
	3235		奥沢地域環境保全会
	3236		北金丸ふるさと環境保全会
	3237		羽田東部環境保全会
	3238		乙連沢地域環境保全会
	3239		蛭畑・佐良土西農地・水保全会
	3240		佐良土の水と緑を守る会
	3241		蜂巣環境保全会
	3242	7242	寺宿上集落
	3243	7243	尻高田集落
	3244	7244	大久保集落
	3245	7245	帯石集落
	3247		加治屋資源保全会
	3248		下深田環境保全会
	3249		滝沢農地保全会
	3250		田中坪泣地蔵の郷をまもる会
	3251		刈切地区環境保全会
	3252		大神上郷用地水保全の会
	3253		サッポロ高山自然をまもる会
	3254		須賀川上環境保全会
	3255		須賀川自然をまもる会
	3256		北野上・前田保全会
	3257		川上地区農地維持保全会
	3258		池口高橋自然を守る会
	3259		南方水利組合
	3260		中野内環境保全会
	3261		雲岩寺清流をまもる会
	3262		須佐木上中自然をまもる会
	3263		大久保ふる郷会
	3264		相の川・市野沢・小滝地区環境保全会
	62	11	62組織
那須塩原市	3301	7301	埼玉農地環境保全会
	3302	7302	熊久保里山の会
	3303	7303	石田坂環境保全組合
	3304	7304	望田保全会
	3305	7305	赤沼地区環境保全会
	3306	7306	越堀自然を守る会
	3307		穴沢環境保全組合
	3308		鍋掛南部地区環境保全隊
	3309	7309	楢沢農地保全部会
	3310		無栗屋自然保全会
	3311	7311	百村本田営農組合
	3312		青木一区農地水環境保全対策委員会
	3313	7313	青木三区保全組合
	3314	7314	青木四区環境保全会
	3315	7315	一区町地域資源保全隊
	3316	7316	二区町地域資源保全隊
	3317	7317	三区町環境保全隊
	3318	7318	四区町環境保全会
	3319		上井口農村環境整備
	3320	7320	横林環境保全倶楽部
	3321		下大貫環境保全会
	3322	7322	金沢下地域資源保全組合
	3323	7323	金沢上ふる里を守る会
	3324	7324	高阿津集落保全会
	3325	7325	上横林環境保全会
	3326		青木二区保全組合
	3327		箕輪環境保全組合
	3328	7328	洞島環境を守る会
	3329	7329	二つ室地域環境保全隊
	3330		西遅沢地域資源保全隊
	3331		上大貫上環境を守る会
	3332		上大貫環境保全中坪会
	3333		北和田環境を守る会
	3334	7334	宇都野環境保全会
	3335		東運沢ふるさと自然を守る会
	3336		高柳ふるさと保全会
	3337		下ノ内環境保全会
	3338		百村新田農地・水保全管理会
	3339	7339	東関根清水保全会
	3340	7340	豊岡長芝地区環境保全協議会
	3341		下厚崎農地保全会
	3342		三本木環境を守る会
	3343		佐野環境保全会
	3344		沼野田和環境保全会
	3345		鳥野目環境保全組合
	3346		寺子環境を守る会
	3347		高林農地維持組合
	3348		下井口環境保全会
	3349		西赤田環境保全会
	3350		東赤田農水環組合
	3351		槻沢環境保全会
	3352		上の内地区環境保全会
	52	24	52組織
那須町	3401		那須田中環境保全ネットワーク
	3402	7402	たぬきの郷を守り隊
	3403	7403	稲沢農地・水・環境保全組合
	3404		岩崎の郷づくり委員会
	3406	7406	郷土の生態系を守る会
	3407	7407	石住農地保全協力隊
	3408	7408	上川の里保全の会
	3409	7409	上石住集落
	3410	7410	下芦野唐木田農地水環境保全隊
	3411		黒川の郷
	3412		室野井集落生産整備組合
	3413		寄居本郷農地水環境保全組合
	3414		新高久元気農活部
	3415		西田農地維持組合
	3416		梁睦地区弁慶の里づくり委員会
	3417		松沼地域資源保全会
	3418		宇田島地区環境保全会
	3419		峯岸地区農地維持組合
	3420		桜久保環境保全会
	19	7	19組織
足利市	3503	7503	荒金町明るい街づくりの会
	1	1	1組織
佐野市	3601	7601	上牧の環境を守る会
	3602	7602	アグリネット田島
	3603		下牧農地環境保全会
	3604		並木町南水利組合
	4	2	4組織
計	413組織	152組織	413組織